

KCHOL

FİYATBİLGİLERİ

| | |
|--------------------|--------|
| KAPANIŞ (TL) | 96,60 |
| GÜNLÜK GETİRİ(%) | 0,78 |
| HAFTALIK GETİRİ(%) | 27,4 |
| AYLIK GETİRİ(%) | 19,2 |
| YILLIK GETİRİ(%) | 148,0 |
| EN DÜŞÜK | 94,10 |
| EN YÜKSEK | 102,00 |
| DESTEK | 94,63 |
| DİRENÇ | 102,53 |

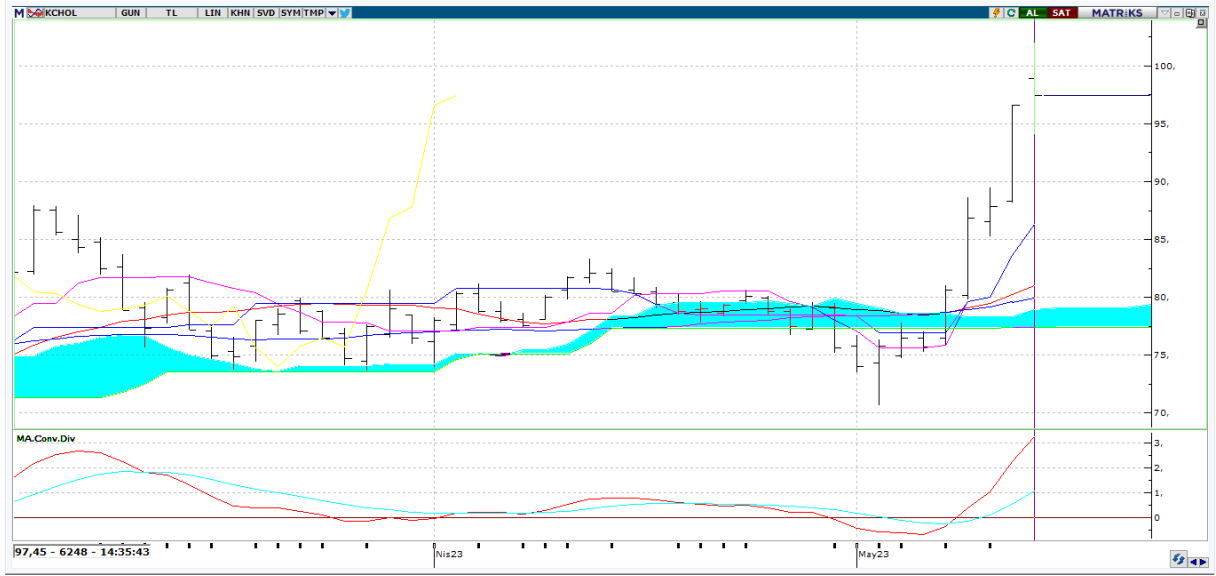

Teknik Yorum: Son 5 gündür sürekli yükselen fiyat dikkat çekici. Ancak işlem hacmi tarafından henüz teyit edilmiş değil. Kısa vadeli göstergeler genelde Al konumunda bulunuyor. Orta vadeli göstergeler son dönemde belirgin Al sinyalleri vermeye başladı. Osilatörler'in genelde aşırı alım bölgesinde olması hissenin fazla yükseldiği şeklinde değerlendirilebilir. Hisse kısa-orta vade hareketli ortalamalarının üzerinde seyrediyor. En son 5 gün önce kısa vadeli hareketli ortalamasını yukarı yönde keserek olası bir alım sinyali verdi. Fiyat, 5 günlük hareketli ortalamasının üzerinde seyrettiği için alış pozisyonunu koruyor. RSI, +70 seviyesinin üzerinde ve aşırı alım bölgesinde bulunuyor. En son 2 gün önce yeniden aşırı alım bölgesine girmesi, yükselişin bir süre daha devam edebileceği yönünde değerlendirilebilir. Stokastik, +80 seviyesinin üzerinde ve aşırı alım bölgesinde bulunuyor. Hareketli ortalamasını yukarı yönde kesmiş olması, çok kesin olmasa da, kısa vadeli bir yükseliş olasılığına işaret ediyor olabilir. Yukarıda 102,53 ile 106,22 direnç seviyeleri mevcut. Aşağıda ise 94,63 ile 90,42 destek seviyeleri takip edilebilir.



KCHOL

| BİLANÇO | 2022/03 | 2023/03 | (%) |
|----------------------------------|----------------------|----------------------|--------|
| DÖNEN VARLIKLAR | 684,046,709,000.00 | 1,033,128,000,000.00 | 51.03 |
| DURAN VARLIKLAR | 474,114,267,000.00 | 633,188,000,000.00 | 33.55 |
| TOPLAM VARLIKLAR | 1,158,160,976,000.00 | 1,666,316,000,000.00 | 43.88 |
| KISA VADELİ YÜKÜMLÜLÜKLER | 846,139,574,000.00 | 1,213,291,000,000.00 | 43.39 |
| TOPLAM UZUN VADELİ YÜKÜMLÜLÜKLER | 173,046,652,000.00 | 197,776,000,000.00 | 14.29 |
| TOPLAM YÜKÜMLÜLÜKLER | 1,019,186,226,000.00 | 1,411,067,000,000.00 | 38.45 |
| TOPLAM ÖZKAYNAKLAR | 138,974,750,000.00 | 255,249,000,000.00 | 83.67 |
| ANA ORTAKLIĞA AİT ÖZKAYNAKLAR | 73,910,932,000.00 | 158,590,000,000.00 | 114.57 |
| TOPLAM KAYNAKLAR | 1,158,160,976,000.00 | 1,666,316,000,000.00 | 43.88 |

GELİR TABLOSU

| BRÜT SATIŞLAR | | | |
|-------------------------------|--------------------|--------------------|--------|
| HASILAT | 124,772,000,000.00 | 173,859,000,000.00 | 39.34 |
| BRÜT KAR (ZARAR) | 33,275,000,000.00 | 56,018,000,000.00 | 68.35 |
| FAALİYET GİDERLERİ (-) | 12,700,000,000.00 | 22,463,000,000.00 | 76.87 |
| NET ESAS FAALİYET KARI/ZARARI | 20,575,000,000.00 | 33,555,000,000.00 | 63.09 |
| DÖNEM KARI (ZARARI) | 12,325,000,000.00 | 26,255,000,000.00 | 113.02 |

PİYASA ÇARPANLARI

| | | | |
|----------------|-------|---------------------|-----------------|
| FK | 3,14 | FD ADET | 668.974.918 |
| FK SEKTÖREL | 4,11 | FD ORAN | %26,38 |
| F/NA | 2,83 | PİYASA DEĞERİ | 246.869.675.168 |
| PD/DD | 1,58 | NAKİT NET TEMETTÜ | 3.995.240.189 |
| PD/DD SEKTÖREL | 1,75 | TEMETTÜ VERİMLİLİĞİ | 1,60 |
| PD/FAVÖK | 1,39 | ÖZSERMAYE | 158.590.000.000 |
| PD/EFK | 1,47 | SERMAYE | 2.535.898.050 |
| DEFTER DEĞERİ | 62,54 | İHRACAT % | 26,46 |

PERFORMANS ÖLÇÜTLERİ

| | | | |
|----------|--------|----------|--------|
| BETA * | 1,08 | CCI | 200.60 |
| SHARPE * | 0,1241 | MOMENTUM | 125.44 |
| ALFA * | -0,32 | RSI | 77.40 |
| TREYNOR* | 0,38 | MACD | 3.17 |

BİLANÇO VERİLERİ

| | |
|---------------------|-----------------|
| FD ADET | 668.974.918 |
| FD ORAN | %26,38 |
| PİYASA DEĞERİ | 246.869.675.168 |
| NAKİT NET TEMETTÜ | 3.995.240.189 |
| TEMETTÜ VERİMLİLİĞİ | 1,60 |
| ÖZSERMAYE | 158.590.000.000 |
| SERMAYE | 2.535.898.050 |
| İHRACAT % | 26,46 |

*Son 100 veri baz alınmıştır.

Kaynak: FİNNET Analiz Expert / Hisse Expert